Secrétariat et coordonnées pour les inscriptions
Anne Mohr-Leupert
61 rue du Sud 59140 Dunkerque
✆ 06 37 40 87 43

Convivialite EN FLANDRE
L'accent sur la convivialité

Association régie par la loi de 1901
www.convivialiteenflandre.org

TRÉSORS DE LA GRÈCE DU NORD

du mardi 12 au mardi 19 mai 2020
(8 jours 7 nuits)

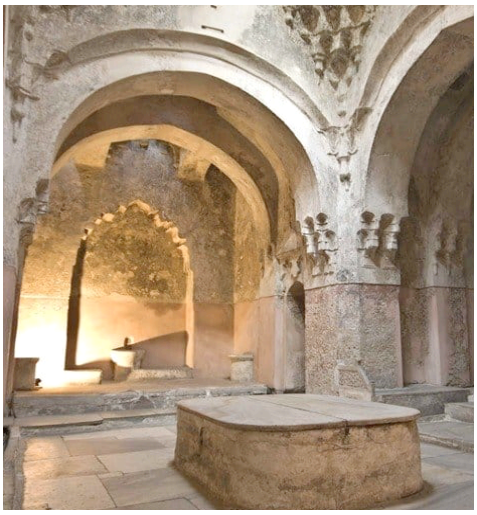

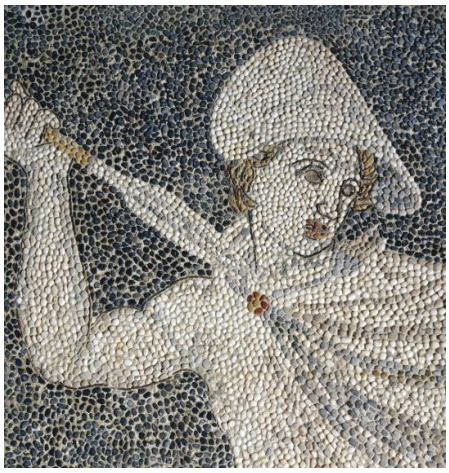

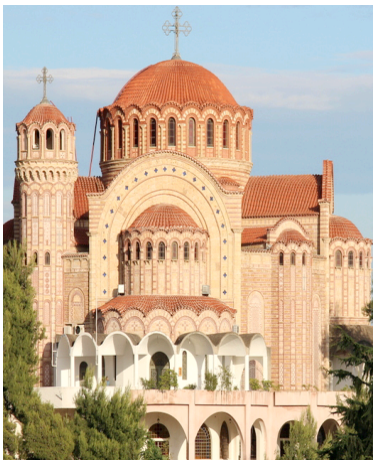

4000 ans d'histoire et de civilisation

De la Macédoine occidentale à la Macédoine orientale en passant par Thessalonique, la Grèce du Nord passionne tant par ses paysages contrastés et enchanteurs que par l'abondance de ses trésors architecturaux et muséaux. La beauté de l'antiquité grecque et romaine, ses mythes, ses génies, ses grands conquérants, y rencontre l'extase byzantine et ottomane dont l'influence partout présente en fait une région d'une splendeur singulière.

Les caractéristiques du voyage

- Le trajet en car Dunkerque - Roissy Charles de Gaulle et retour.
- Les vols (avec courte escale à Francfort) Charles de Gaulle - Thessalonique et retour, sur la compagnie Lufthansa.
  Départ tôt de Dunkerque pour un décollage à 11h 20.
- Les transferts en car aéroport - hôtel. Déplacements en car privé et climatisé. Visites pédestres au cœur des villes et sur les sites.
- **7** nuits en hôtel 3, 4, 5*** (dont 3 nuits à Thessalonique) avec petits déjeuners.
- **La pension complète** du dîner du premier jour au déjeuner du huitième jour, boissons incluses.
- Un programme de visites guidées avec audiophones individuels pour un confort d'écoute adapté aux différents lieux.
- Les commentaires culturels d'un guide officiel grec francophone mandaté par le voyagiste Clio: **Chryssa Karageorgi** (comme en 2018).
- L'accompagnement du quotidien par Chantal Lefebvre et Elisabeth Debeyer.

THESSALONIQUE Visite de la ville: **promenade romaine, byzantine et ottomane**. L'Arc et le palais de Galère, les églises Saint-Démétrios et Sainte-Sophie avec leurs **exceptionnelles mosaïques**. Le musée archéologique, le musée byzantin et d'autres découvertes au gré de la promenade.

PELLA capitale du royaume macédonien (fin V e s. av. J.-C.). Le site et son musée: **magnifiques mosaïques** de pavement.

EDESSA fortifiée par Philippe II. **Une des plus belles villes de Macédoine**, avec ses cascades et ses vieilles demeures ottomanes.

KASTORIA Visite de quelques-unes des 7**0 églises byzantines**, du musée byzantin et du monastère de la Panagia Mavriotissa sur la presqu'île. Promenade dans le quartier des maisons ottomanes en bois.

LEFKADIA et ses **tombes macédoniennes**, les plus remarquables de la Grèce antique. Visite du Nymphée de Mieza (école d'Aristote).

VERGINA (Aigai) **première capitale de la Macédoine**. Visite du palais d'Antigone Gonatas (III e s. av. J.-C.) et des tombes royales, dont celle de Philippe II.

CROISIÈRE AUTOUR DU MONT ATHOS Elle permet de voir de la mer neuf monastères.

STAGYRA Le parc philosophique d'Aristote.

AMPHIPOLIS Son acropole, ses basiliques paléochrétiennes, son musée.

KAVALA L'ancien quartier musulman, l'a**queduc de Kamarès** construit sous Soliman le Magnifique, la citadelle byzantine.

PHILIPPES Ses vestiges grecs, romains, paléochrétiens; le quartier épiscopal et son musée.

DION Cette **ville sacrée** au pied du mont Olympe, séjour des dieux, est remarquable par l'abondance de ses trésors: théâtres, nécropole, sanctuaires, fastueuse villa de Dionysos, sans compter son très riche musée.

Tel est l'itinéraire que nous nous proposons d'explorer avec vous: un voyage dépaysant sur les terres de Zeus, de Dionysos et dans les pas d'Alexandre le Grand. Il sera fertile en découvertes culturelles mais aussi festives comme nous les aimons.

Thessalonique *Saint-Démétrios*

Pella

Ce voyage est proposé pour un coût, tout compris, de **1745 €** et de **1776€** (moins de 65 ans) par personne, en chambre double, si le groupe est composé d'au moins 37 personnes. Le **supplément pour chambre particulière** est de **295 €** .

Si le nombre de participants était inférieur à 37, les modifications de tarifs seraient les suivantes:

- groupe d'au moins 32 personnes: **1845€**, **1876 €** (moins de 65 ans).
- groupe d'au moins 27 personnes: **1940€**, **1971€** (moins de 65 ans).

Le supplément éventuel serait appelé en février 2020.

Les demandes seront honorées dans l'ordre d'arrivée du bulletin d'inscription accompagné des quatre chèques indiqués ci-dessous. Le voyage est réservé aux personnes à jour de leur cotisation 2019-2020 à Convivialité en Flandre.
Le prix comprend aussi les **taxes d'aéroport**, l'**assurance annulation** (selon les conditions du contrat *Allianz* et les frais de dossier non remboursables), l'**assistance rapatriement** et **dommages bagages**, le **pourboire** de base au guide et au chauffeur.
Pour vous inscrire, nous vous demandons de joindre au document d'inscription ci-joint les **quatre** (ou **5** pour chambre particulière) **chèques** libellés de la façon suivante, tous datés du jour de votre envoi:
3 chèques à l'ordre de *CLIO, voyages culturels*

- chèque n°1 de **530 €** par personne + un chèque de **295 €** si vous souhaitez une chambre particulière).

Encaissement **à réception**

- chèque n°2 de **530 €** par personne. Encaissement le **30 janvier 2020**
- chèque n°3 de **532,50 €** par personne (plus de 65 ans), **566€** (moins de 65 ans).
  Encaissement le **25 mars 2020**

Et **1 chèque à l'ordre de *Convivialité en Flandre***:

- chèque n°4 de **150 €** par personne, encaissement le **25 avril 2020**

Pour être en conformité avec la réglementation en vigueur, nous avons organisé ce séjour avec le voyagiste CLIO, voyages culturels, licence 075 95 0468.
Vous devez être en possession d'une pièce d'identité en cours de validité pour l'étranger: **carte d'identité** dont **la date d'expiration indiquée ne peut être dépassée**, ou **passeport en cours de validité**. **Veuillez joindre à votre inscription deux photocopies recto-verso de votre carte d'identité ou de votre passeport**.
Merci de compléter précisément et clairement toutes les informations demandées sur le bulletin d'inscription, et d'adresser le tout rapidement **accompagné des 4** (ou **5**) **chèques datés du jour de l'envoi**, à:

Secrétariat Convivialité en Flandre
Anne Mohr-Leupert 61 rue du Sud 59140 Dunkerque

Chantal Lefebvre et Elisabeth Debeyer
Le 11 septembre 2019

Nous vous suggérons de photocopier le bulletin d'inscription ci-joint après l'avoir rempli pour en garder une trace.

Inscription au voyage ***Trésors de la Grèce du Nord*** **du 12 au 19 mai 2020**

……

Madame

Nom de naissance …… Nom marital ……

Prénom……

Entourer la pièce d'identité choisie :

♦ *Carte nationale d'identité* (**attention**: **la date de validité indiquée ne doit pas être dépassée**)

♦ *Passeport* ***en cours de validité***

Numéro…… date de validité ……

Date et lieu de naissance……

Adresse……

……

Tél. fixe…… Portable……

Courriel……@ ……

Monsieur

Nom de naissance …… Prénom……

Entourer la pièce d'identité choisie :

♦ *Carte nationale d'identité* (**attention**: **la date de validité indiquée ne doit pas être dépassée)**

♦ *Passeport* ***en cours de validité***

Numéro…… date de validité ……

Date et lieu de naissance……

Adresse……

……

Tél. fixe…… Portable……

Courriel……@ ……

S'inscrit (s'inscrivent) au voyage en Grèce du 12 mai au 19 mai 2020.

☐ Nous partageons notre chambre en couple.

☐ J'accepte de partager ma chambre double avec une autre personne participant à ce voyage et membre de Convivialité en Flandre, dont j'ai pris l'accord :

M……

☐ J'accepte de partager ma chambre double avec une personne qui me sera proposée.

☐ Je souhaite une chambre individuelle avec un supplément de **295 €**.

Je joins à mon inscription les quatre (ou **5**) **chèques,** tous datés du jour de l'inscription, ainsi que la **photocopie de la pièce d'identité**.